

らいとぴあニュース

Rightpia21 news letter

1・2月号

No.90

発行 / らいとぴあ21 (箕面市立萱野中央人権文化センター)
発行日 / 2025年1月1日



カワセミ



ぴあぴあルーム前グラウンドに突然迷い込んできたカワセミ。木にそっと乗せて、しばらくすると飛び立っていきました



らいとぴあ
で発行
できます。



住民票
記載事項
証明書

住民票の
写し

印鑑登録
証明書

市府民税
課税証明書



イベント



まーぶハローワーク

1/11(土)、2/8(土)

11-16

みのおキューズモール



お仕事体験をしてみーぶがもらえるよ。色んなお仕事にチャレンジしよう！自分のお店が出せることも一も同時開催します。

※雨天中止。開催の有無は Facebook にてお知らせします。

◆対象/おおむね18歳までの子ども。未就学のお子さまもご参加いただけます。

◆定員/なし(お仕事カードがなくなり次第終了)

◆参加費/無料



まなびカフェ

Cafe&art COCO にて (1階・展示コーナー)

★要予約 ※参加費とは別に1ドリンク(200円)オーダーをおねがいでいます

料理教室(初心者向け)

1/26(日)、2/23(日)

13:30-15:30

ちょっとした工夫とコツで日々食生活を気楽なものにしてみませんか？アイデア料理が得意な料理屋店主が講師を務める体験講座です。ぜひ、ご参加ください。(試食、持ち帰りあり)

◆対象/料理初心者の方

◆定員/10名

◆参加費/1000円
(65歳以上500円)

大人向けアートであそぼう！

2/1(土)

13:30-15:00

「布に絵を描いてみよう」絵は紙に描くと思いませんか？布貼りをした画面にクレパスで絵を描いてみましょう。どんな感触でしょうね。凧糸も登場…さて、どんなふうアートで遊べるでしょう…ご参加お待ちしております。

◆対象/大人

◆定員/10名

◆参加費/500円



うたごえ喫茶

1/29(水)

14:30-16

開場 14:15
3階・ホールにて



素敵な歌の先生たちの進行で懐かしいあの曲を歌いませんか。先生による歌の豆知識もお楽しみに。初めての方もお気軽にお越しください。

◆対象/どなたでも

◆定員/50名

◆参加費/300円

★要予約
お申込みは2週間前の1/15(水)から



朝活！けんこう倶楽部

毎週 土曜日

8-8:45

3階・ホールにて



インストラクターの先生による、たのしいラジオ体操、かんたんストレッチ、ヨガなどで一緒にからだを動かしませんか？こころもからだもリフレッシュましがいなし！

◆対象/どなたでも

◆定員/20名

◆持ち物/動きやすい服装、飲み物、タオルなど



とおりすがりの日常ギャラリー

Cafe&art COCO



喫茶スペースやっています

らいとぴあ21の玄関すぐ横のスペース「Cafe&art COCO」に、日替わりでオープンするいろいろなお店。ほどよいゆるさの雰囲気、ほっと五感もゆるみます。出店がないときも、くつろぎスペースなどにご利用くださいね。

出店日や内容は変更となる可能性がございます。出店をしているかについてはお問い合わせください。

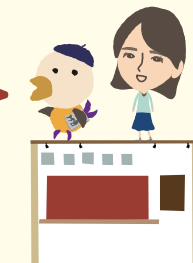

Cafe 出店予定

	第3水曜日	16:00 17:00	「麦の子」の中高生によるチャレンジカフェ！ ●アイスクリーム 150円～
	毎週水曜日 第3水曜日はおやすみ	12:00 17:00	店主の脳内百科事典と会話から生まれる、あなたにぴったりのハーブティお淹れします。 ●オーダーメイドハーブティ 200円～
	不定期木曜日 祝日・第5木曜日はおやすみ	15:00 17:30	ラストオーダー 17:00 毎週木曜日は喫茶モクイチのドリンク・ソフトクリームをどうぞ！ ちょっとしたおやつの販売もしています！ ●ドリンク各100円～200円 ●ソフトクリーム各種 200円～250円 ※メニューは変更の場合もございます。
	不定期土曜日 (出店)	12:00 15:00	中高生年代の「やってみたい」気持ちを応援する、らいとぴあ21のAOBA活動。ランチを作って食べてもらいたい、お出かけのために資金を貯めたい、そんな中高生グループが出店します。 メニューはお楽しみに！
	毎週水曜日 不定期土曜日 祝日はおやすみ	18:00 21:00	中高生年代のみなさんが、おしゃべりしたり遊んだり勉強したりできる場所です。フリードリンクやお菓子を用意してお待ちしています！ ●ドリンク…18歳まで無料、大人100円



*諸事情により、やむなく出店日時&メニューは変更になる場合もあります。ご了承ください。詳細は随時、らいとぴあ21ブログに掲載しています。→



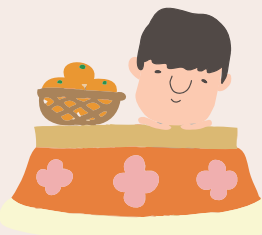

ひとは、一人で生きてはいけない。ひとは人に依存しながら生きてくものだと思う。これまで個人の能力を向上させていくことに公的、私的に投資がされてきた。多様性を受容する能力の豊かさではなく、経済的・社会的に広がる格差が目立つ。人への依存を甘えや怠惰としてかたづけたいものだろうか。自律や自立の尺度を生産性や競争性に重心をおきがちではないだろうか。

ひとは、試行錯誤し学びながら生きてきた。だから、ひとの豊かさのヒントは先達のまなざしのもうごころにある。もうごころが人と人々のやりとりの時間の中にある。ひとは一生のうちどのくらいの人とリアルな時間を過ごすことができるのだろうか。依存しながら協働していくことで平和・環境・人権が守られていることが豊かさではないか。自分には実感をこめて継いでいく何かがあるだろうか。およそ「生産性」「競争性」を重点としない生き方をしてきた人の声を聞きとれる感性ぐらいは鍛えていかねばならないと思う。「自分の感受性ぐらい自分で守ればかものよ」とは詩人茨木のり子のことばである。だれの隣で耳を傾け続けながらどこへ向かおうとするのか。自分の足元をみつめ、人との関係を紡ぎ直し、引き継げるなにかを確かめる1年とされたらどうだろう。



「間取り図大好き！」
間取り図ナイト／編 扶桑社



貴方はどんな間取りの家に住んでいますか？ 住みたいな、と思う物件はどんな間取りでしょうか？

この本は間取り図を眺めるのが大好きな人たちが集めた、個性的な間取りの数々が紹介されています。例えば、一見一般的な間取りだけれどよく見ると玄関がない家、ドアがニヶ所あるトイレルーム、1KJ(ワンルーム、キッチン、ジャグジー)といった謎な間取りから、中心に円形ライブラリーが設えられた夢のある家の間取りまで、不思議で奇妙で面白い間取り図と出会えます。各図に添えられたコメントと相まって、読んでいると疑問と想像力が止まらなくなる楽しい本です。



「らいとぴあ21ってどんなところ?」「ふだん何をしているの?」
ここでは、らいとぴあ21のできごとやお知らせを、日々のヒトコマ写真に乗せてお届けします。ぜひ気軽にお立ち寄りください。



みんなの遊びSケン

びびあルームが発祥?!とも言われている遊び
嘘か真か!楽しく遊びました!



ヒトコマ
ライビ



びびあグラウンドでデイキャンプ

皆でカレー作り!火起こしや調理・普段はなかなか出来ない体験を楽しみました。



リアルな風水害予防を体感★

多様な立場・年代の方たちと学びました。楽しみながら知り合えた時間でした。

雨天の中でも笑顔溢れる「かやのお宝人権まつり」でした。



20回目の「かやのお宝人権まつり」



1日ハローワークを開催

箕面市との共催事業で、セミナーや就労相談もあり、多くの方の利用がありました。

「おひさまルーム」あそびに来てね!

おひさまルームでは、月曜日から土曜日の毎日(土曜日は第2のみ)の12時から13時まで「おべんとうひろば」を開催しています。午前から遊びに来て、昼食を食べてから帰られる方や「おべんとうひろば」から来て、昼食を食べて午後から遊んで帰られる方など様々です。隣で他のお友達が食べている様子を見たり、いつも

と違う椅子で食べたりするなどお家での食事とは違う雰囲気の中で、子ども達も保護者の方も刺激を受けるようです。手作りのお弁当でなくてもかまいません。ぜひ、ご利用ください。



- ▶ プレママと赤ちゃんひろば (〜7か月児) オープンスペース... 1/8(水)、1/21(火)、2/5(水)、2/18(火)
- ▶ 8〜11か月児オープンスペース... 1/15(水)、1/28(火)、2/12(水)、2/25(火)
- ▶ 1歳〜1歳11か月児オープンスペース... 1/14(火)、2/19(水)
- ▶ 2歳〜未就園児オープンスペース... 1/22(水)、2/26(水)
- ▶ パパと一緒に 0歳児... 1/11(土)、2/8(土)

おひさまルームの利用、プログラム等は
こちらをご覧ください。 ▶おひさまルーム ホームページ
http://www.city.minoh.lg.jp/ouen/ohisama.html



らいとぴあ
スタッフの
掲示板

「証明書発行拠点」証明書発行サービス終了のお知らせ

コンビニ交付の普及に伴い、らいとぴあ21含めた8か所の証明書発行拠点※での証明書発行サービスは2025年3月31日(月)をもって終了します。サービス終了後は、マイナンバーカードをお持ちのかたは、コンビニ交付をご利用ください。なお、証明書は市役所(本庁)や豊川支所・止々呂美支所の窓口でも引き続き取得いただけます。
※証明書発行拠点: らいとぴあ21、中央図書館、西南図書館、桜ヶ丘図書館、東生涯学習センター、多文化交流センター、みのお市民活動センター、箕面船場駐車場内防災センター

ライブとマーブ

No.50 「モルック大会」

芝楽広場でのモルック大会。チーム対抗で1〜3位には賞金としてまーぶが渡されます。チーム内で平等にわけた後、楽駄屋で仲良くお買い物してます。



「まーぶ」をつかった、かせいだエピソードをご紹介します!

基本情報 information



< 箕面市立萱野中央人権文化センター >

〒562-0014 箕面市萱野1丁目19番4号 TEL(代)072-722-7400

FAX 072-724-9698 MAIL info@raipi.org URL https://www.raipi.org/

・開館時間 午前9時～午後10時

・休館日 年末年始と第3月曜日(祝日の場合を除く)

※第3月曜日はメンテナンスのため臨時休館です。くわしくはお問い合わせください。

施設などのご利用 (1F受付・事務所)



●お部屋

▶部屋：会議室・多目的室・和室・音楽室・ホール・体育館 ほか

▶時間：午前(9時～12時) / 午後(1時～5時)
夜間(6時～10時)

▶料金：部屋と時間帯によって変わります。

●コピー機

▶時間：午前9時～午後10時

▶料金：1枚10円(白黒のみ)

●印刷機

▶時間：午前9時～午後9時

▶料金：製版1枚50円・インク代10枚5円・
用紙1枚1.0円～(持ち込みも可)

●住民票など証明書の発行

*本人、または同一世帯の方のみ申請できます。

▶取扱い証明書類：住民票の写し、住民票記載事項
証明書、市府民税課税証明書、印鑑登録証明書

▶時間：午前10時～午後5時

*くわしくはお問い合わせください。

◆TEL/072-722-7400



相談窓口のご利用 (1F事務所)

(お気軽にお問い合わせください)

▶相談内容：人権・就労・進路・奨学金・総合生活相談

▶時間：火～日の午前9:00～午後5:00
*祝日も相談可。

◆TEL/072-722-7400

らいとぴあ21は「差別と偏見にとられることのない市民の幸福を追求する人権文化の推進を図る」という設置目的のもと、これまで市民と協働で事業をすすめてきました。その使命を受け継ぎ、2010年4月から指定管理者として「特定非営利活動法人 暮らしづくりネットワーク北芝」がらいとぴあ21を運営しています。これまで地域の暮らしづくりで培ってきた法人としての活動とノウハウを活かし、地域住民や利用者にとってさらに身近で様々なニーズに応えられる「らいとぴあ21」。誰もが気軽に来館でき、市民とともに作る「らいとぴあ21」。そんなふうにはささえあい・おたがいさまの心を地域で育めるような場、拠点づくりをめざします。

子どもの居場所・自立活動支援

『ぴあぴあルーム』のご利用 (1F)

▶時間：火～金の学校放課後～午後5時30分
土・長期休みの午前9時～午後5時
(月・日・祝休み)

*ご利用には登録が必要です。

*その他様々な事業を行っています。

(学習・スポーツクラブ・集団あそびプログラムなど)

◆TEL/072-722-7004 (午前9時～午後6時)

図書コーナーのご利用 (1F)

▶時間：火～日の午前10:00～午後5:00

*本によっては、図書館にないものを
リクエストすることもできます。

*祝日月曜日は開館です。

◆TEL/072-722-7195



子育て支援センター

『おひさまルームかやの』のご利用 (2F)

オープンスペース(未就学児と保護者の方がプレイルームで自由に遊んでいただけるように開放しています。)

月・木の午前10:00～正午

月～金の午後1:00～午後4:00

月～金の正午～午後1:00 おべんとうひろば

*その他、年齢限定のオープンスペースなどは市広報
「もみじだより」に随時掲載します。

◆TEL/072-723-5433 <相談>072-721-8845

