

らいとぴあ ニュース

Rightpia21 news letter

3・4月号

No 97

発行 / らいとぴあ21 (箕面市立萱野中央人権文化センター)

発行日 / 2026年3月1日



「とんと焼き」

地域によってとんと焼きやどんと焼きなどさまざまな呼び方がある
とんと焼きが、ぴあぴあ前グラウンドで行われました。無病息災を
願って、しめ縄や、書初めをお焚き上げしました。



イベント



4月10日

まなびカフェ

Cafe&art COCOにて(1階・展示コーナー)

★要予約 ※参加費とは別に1ドリンク(200円)オーダーをおねがいしています

みんなの手話教室

3/7(土) 14-16

初めての方や、お子様から大人まで参加できる講座です。参加したことがある方は14時半からお越しいただいても大丈夫です。

- ◆対象/どなたでも
- ◆定員/10名
- ◆参加費/無料



仏師による彫刻ワークショップ

3/15(日) 10-13 14-17

仏像以外にも動物や小物など自由な題材で教えていただけます。彫刻刀がはじめてのお子さんもどうぞ。

- ◆対象/どなたでも
- ◆定員/各回10名
- ◆参加費/1000円 (小学生以下500円)

タイにある日本“風”施設のご紹介

3/28(土) 13:30-15

タイからの留学生お二人に最近タイで人気の「日本をテーマにした施設」を紹介してもらいます。

- ◆対象/タイに興味がある方
- ◆定員/15名
- ◆参加費/無料



まーぶハローワーク

3/14(土) 11-16
みのおキューズモール

※4月の開催はありません。

お仕事体験をしてまーぶがもらえるよ。色んなお仕事にチャレンジしよう！自分のお店が出せることも一も同時開催します。

※雨天中止。開催の有無はFacebookにてお知らせします。

- ◆対象/おおむね18歳までの子ども。未就学のお子さまもご参加いただけます。
- ◆定員/なし(お仕事カードがなくなり次第終了)
- ◆参加費/無料



うたごえ喫茶

3/18(水) 14:30-16
3階・ホールにて

素敵な歌の先生たちの進行でなつかしのあの曲を歌いませんか。先生による歌の豆知識もお楽しみください。

- ◆対象/どなたでも
- ◆定員/60名
- ◆参加費/500円
- ★お申込みは3/4(水) 朝9時からお電話にて



春のつどい

3/31(火) 13:00 開場/13:30 開演
3階・ホールにて

ごった煮座コンサート、第二中学校吹奏楽部、大正琴の演奏、いこい作品展 飲みものとお菓子のふるまいあります

- ◆対象/60歳以上の箕面市民
- ◆定員/100名
- ◆参加費/無料

朝活!けんこう倶楽部

毎週土曜日 8-8:45
3階・ホールにて



インストラクターの先生による、たのしいラジオ体操、かんたんストレッチ、ヨガなどで一緒にからだを動かしませんか? ころもからだもリフレッシュ まちがいなし!

- ◆対象/どなたでも
- ◆定員/20名
- ◆持ち物/動きやすい服装、飲み物、タオルなど



とおりすがりの日常ギャラリー

Cafe&art COCO







喫茶スペースやっています

らいとぴあ21の玄関すぐ横のスペース「Cafe&art COCO」に、日替わりでオープンするいろんなお店。ほどよいゆるさの雰囲気、ほっと五感もゆるみます。出店がないときも、くつろぎスペースなどにご利用くださいね。

出店日や内容は変更となる可能性がございます。出店をしているかについてはお問い合わせください。



Cafe 出店予定

 土田百科店 TSUCHIDA ORIGINAL	毎週 水曜日	12:00 ~ 17:00	店主の脳内百科事典と会話から生まれる、あなたにぴったりのハーブティお淹れします。 ●オーダーメイドハーブティ 200円~
 AOBA CAFE (出店)	不定期 土曜日	11:00 ~ 13:00	中高生年代の「やってみたい」気持ちを応援する、らいとぴあ21のAOBA活動。ランチを作って食べてもらいたい、お出かけのために資金を貯めたい、そんな中高生グループが出店します。 メニューはお楽しみに!
 AOBA CAFE (夜の居場所)	毎週 水曜日 不定期 土曜日 祝日は おやすみ	18:00 ~ 21:00	中高生年代のみなさんが、おしゃべりしたり遊んだり勉強したりできる場所です。フリードリンクやお菓子を用意してお待ちしています! ●ドリンク...18歳まで無料、大人100円
 MUGI CAFE	4月10日(金) 3月は お休み	14:00 ~ 17:00	「麦の子」を中心としたメンバーによるチャレンジカフェ! ●たません 100円~

*諸事情により、やむなく出店日時&メニューは変更になる場合もあります。



rightpia Column 「5月3日(日) AOBA ふえすていばる2026開催！」

駒池あすか

「AOBA ふえすていばる」は、学校や学年の枠を越えて中高生年代でつくる文化祭です。「やりたいこと、全部やっちゃえ！」をテーマに自分の得意なことや表現したいこと、チャレンジしてみたいことなど、中高生年代がやりたいことを実現するイベントです。

このイベントは、コロナ渦で文化祭等の行事がなくなり、学校生活でやりたいことができない状況が続いた中で中高生年代の「やりたい」を応援しようと2021年に始まりました。ダンスやバンドといったステージ発表をはじめ、綿菓子や焼き菓子などの屋台出店、紙飛行機大会やドッジボール大会、サバゲーなどの遊びコーナーもみんなで企画してきました。また、「ちゃぶ台返し」や「宇宙と交信してみよう」などのおもしろ企画も実現してきました。今年はどうなるのか

今からとても楽しみです！イベントに協力してくれたり、自分の「やりたい」を実現したい中高生年代の人を大募集中しています。個人でもグループでも参加でき、大学生やらいとびあ21の職員がサポートします。エントリーの締め切りは3月31日(火)です。右下のQRコードからエントリーをお願いします。



「育ちすぎたタケノコでメンマを作ってみた。」
玉置標本/著 家の光協会

ゴマにコンニャク、粒マスタードに豆苗、そしてメンマ。普段食卓で当たり前目にしている彼らは、実はどんなふうになていて、どんなふう加工された結果、あんな姿になったのだろうか…？という素朴な疑問と好奇心を、作者が栽培、収穫から始めて試行錯誤しながら解明していく姿が楽しい本です。



「とりあえずやってみる」精神でどんどんチャレンジし、失敗も含めて楽しむ姿や、豊富な写真、軽妙な語り口が魅力で、まるで大人の夏休み自由研究を見ているよう。家庭菜園や野草採取に興味がある人はもちろん、知的好奇心をくすぐられた人にもおすすめ。読めばきっと自分でも何か育てて、作ってみたいくなるでしょう。

「らいとぴあ21ってどんなところ?」「ふだん何をしているの?」
ここでは、らいとぴあ21のできごとやお知らせを、日々のヒトコマ写真に乗せてお届けします。ぜひ気軽にお立ち寄りください。

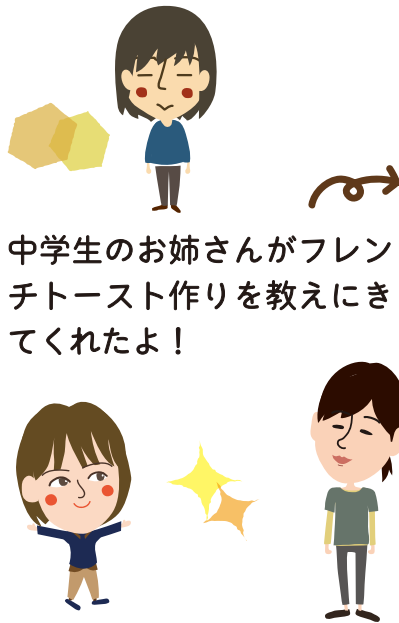

中学生のお姉さんがフレンチトースト作りを教えにきてくれたよ！



フレンチトースト作り



トンネル、リング、トランポリン、平均台を並べて準備ok
「よいドン！」



ぴあぴあルームで遊ぼう！

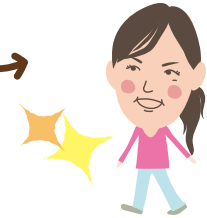

新年の目標や願いを込めて一文字ずつ丁寧に書きました。



書初め



一部、椅子が新調されました！



「本」の森で文字に出会う

書道家の華雪さんを講師に招き、惹かれた本の題をフリーに表現。多様な方と交流できました。

料理実習室、3階倉庫の椅子の入れ替えがなされました。



お外で遊ぼう！

寒い間はおうちの中で過ごすことが多かったと思います。暖かくなったら外遊びをいっぱいしたいですね。おひさまルームでは月2～3回「お外で遊ぼう」のプログラムを予定しています。親子で遊んだり、他の親子と交流したり、草花摘みや虫探しなどをして楽しく一緒に遊みましょう。詳しくは、おひさまルームへお問い合わせください。お申し込みお待ちしております。



- ▶ プレママ7か月児までのオープンスペース・・・3/4(水)、3/17(火)、4/3(金)、4/14(火)
- ▶ 8～11か月児オープンスペース・・・3/11(水)、3/24(火)、4/8(水)、4/22(水)
- ▶ 1歳～1歳11か月児オープンスペース・・・3/3(火)、4/7(火)
- ▶ 2歳～未就園児オープンスペース・・・3/13(金)、4/10(金)
- ▶ パパと一緒に0歳児・・・3/14(土)、4/11(土)

おひさまルームの利用、プログラム等は
こちらをご覧ください。 ▶おひさまルーム ホームページ
・ <http://www.city.minoh.lg.jp/ouen/ohisama.html>



らいとぴあ
スタッフの
掲示板

2026年度休館日

らいとぴあ21では、設備の保守点検等のため「毎月第3月曜日」は休館日とさせていただきます。なお、7月と9月については第3月曜日が祝日のため、第2月曜日が休館日となります。

<休館日は下記の通りです>

- 4月20日
- 5月18日
- 6月15日
- 7月13日 (第2月曜日)
- 8月17日
- 9月14日 (第2月曜日)
- 10月19日
- 11月16日
- 12月21日
- 1月18日
- 2月15日
- 3月15日

また、年末年始の休館は12月29日から1月3日までです。ご理解のほど、よろしくお願いいたします。

「まーぶ」をつかった、かせいだエピソードをご紹介します！

ライビとマープ

No.57「金曜日の楽駄屋」

駄菓子屋さんを小中高校生のみんなで運営。冬の人気商品はブタメンです。こんな創作ブタメンを作るツワモノも！さて、いくらで作れるでしょうか？



基本情報 information



< 箕面市立萱野中央人権文化センター >

〒562-0014 箕面市萱野1丁目19番4号 TEL(代)072-722-7400

FAX 072-724-9698 MAIL info@raipi.org URL https://www.raipi.org/

・開館時間 午前9時～午後10時

・休館日 年末年始と第3月曜日(祝日の場合を除く)

※第3月曜日はメンテナンスのため臨時休館です。くわしくはお問い合わせください。

施設などのご利用 (1F受付・事務所)



●お部屋

▶ 部屋：会議室・多目的室・和室・音楽室・ホール・
体育館 ほか

▶ 時間：午前(9時～12時) / 午後(1時～5時)
夜間(6時～10時)

▶ 料金：部屋と時間帯によって変わります。

●コピー機

▶ 時間：午前9時～午後10時

▶ 料金：白 黒 10円 / 枚
カラー A3 70円 / 枚
B4、A4、B5 40円 / 枚

●印刷機

▶ 時間：午前9時～午後9時

▶ 料金：製版1枚50円・インク代10枚5円・
用紙1枚1.0円～(持ち込み可)



相談窓口のご利用 (1F事務所)

(お気軽にお問い合わせください)

▶ 相談内容：人権・就労・進路・奨学金・総合生活相談

▶ 時間：火～日の午前9:00～午後5:00
※祝日も相談可。

◆TEL/072-722-7400



らいとぴあ21は「差別と偏見にとらわれることのない市民の幸福を追求する人権文化の推進を図る」という設置目的のもと、これまで市民と協働で事業をすすめてきました。その使命を受け継ぎ、2010年4月から指定管理者として「特定非営利活動法人 暮らしづくりネットワーク北芝」がらいとぴあ21を運営しています。これまで地域の暮らしづくりで培ってきた法人としての活動とノウハウを活かし、地域住民や利用者にとってさらに身近で様々なニーズに応えられる「らいとぴあ21」。誰もが気軽に来館でき、市民とともに作る「らいとぴあ21」。そんなふうになささえあい・おたがいさまの心を地域で育めるような場、拠点づくりをめざします。

子どもの居場所・自立活動支援

『ぴあぴあルーム』のご利用 (1F)

▶ 時間：火～金の学校放課後～午後5時30分
土・長期休みの午前9時～午後5時
(月・日・祝休み)

*ご利用には登録が必要です。

*その他様々な事業を行っています。

(学習・スポーツクラブ・集団あそびプログラムなど)

◆TEL/072-722-7004 (午前9時～午後6時)

図書コーナーのご利用 (1F)

▶ 時間：火～日の午前10:00～午後5:00

*本によっては、図書館にないものを
リクエストすることもできます。

*祝日・月曜日は開館です。

◆TEL/072-722-7195



子育て支援センター

『おひさまルームかやの』のご利用 (2F)

オープンスペース(未就学児と保護者の方がプレイルームで自由に遊んでいただけるように開放しています。)

月・木の午前10:00～正午

月～金の午後1:00～午後4:00

月～金の正午～午後1:00 おべんとうひろば

*その他、年齢限定のオープンスペースなどは市広報「もみじだより」に随時掲載します。

◆TEL/072-723-5433 <相談>072-721-8845

